

**Gebbruikershandleiding voor de gecontroleerde entiteiten – Aangifte voortijdige onderbreking van een commissarismandaat en/of een assuranceopdracht van duurzaamheidsinformatie (CSRD-opdracht)**

---

# Inhoud (1)

1. Wettelijk kader
2. Toepassingsgebied
3. Op welke wijze melden?
4. Verbinding tot FiMiS
5. Aangifte EarlyEnd: Dashboardscherm
6. Nieuwe aangifte creëren
7. Aangifte indienen – *“Submit the survey”*
8. Succesvolle indiening? Controleer de kolommen *“Lifecycle”* en *“State”*
9. Zoeken naar een specifieke aangifte EarlyEnd
10. Problemen of vragen?

---

# Referentiekader

- Artikelen 3:66, § 2 en 3:67/1 van het Wetboek van vennootschappen en verenigingen

*“De gecontroleerde vennootschap en de commissaris stellen het College van toezicht op de bedrijfsrevisoren, bedoeld in artikel 32 van de wet 7 december 2016 houdende de organisatie van het beroep van en het publiek toezicht op de bedrijfsrevisoren, in kennis hetzij van het **ontslag**, hetzij van de **opzegging** van de commissaris tijdens zijn opdracht en zetten op afdoende wijze de redenen hiervoor uiteen, ongeacht of de voortijdige onderbreking van het **mandaat** al dan niet in onderling overleg is overeengekomen.”*

*“De artikelen 3:66 en 3:67 zijn eveneens van toepassing op de commissaris of de bedrijfsrevisor belast met de **opdracht van assurance van duurzaamheidsinformatie** van de vennootschap.”*

- Beslissingen van het CTR van 26 januari 2023 en van 11 December 2025
- Artikel 55 van de wet van 7 december 2016 tot organisatie van het beroep van en het publiek toezicht op de bedrijfsrevisoren

# Toepassingsgebied

- **Onderbreking < wettelijke duur van het commissarismaandaat of de CSRD-opdracht van 3 jaren**
- **Redenen voortijdige onderbreking zijn wettelijk gedefinieerd**
- **Slechts 2 wijzen van onderbreking:**
  - Opzegging door de gecontroleerde entiteit
  - Ontslag door de commissaris/bedrijfsrevisor
- **Quelles missions ?**
  - Commissariaat verplicht krachtens de wet of op vrijwillige basis
  - CSRD-opdracht verplicht krachtens de wet of op vrijwillige basis

**Aangifte aan CTR  
verplicht voor beide  
partijen**

---

# Op welke wijze melden?

- **IT-toepassing: FiMiS**
  - Aangifte van voortijdige onderbreking van een commissaris mandaat en/of een CSRD-opdracht = Verklaring EARLY END
  - Portaal voor de commissarissen/bedrijfsrevisoren
  - Portaal voor de gecontroleerde entiteiten
- **Huidige gebruikershandleiding betreft het portaal voor gecontroleerden entiteiten**

# Verbinding tot FiMiS

- Ga naar de website [www.ctr-csr.be](http://www.ctr-csr.be)
- Open de pagina 'Onderbreking commissarismandaat en/of CSRD-opdracht'
- Klik op de volgende knop om naar FiMiS te gaan

Toegang voor aangifte als  
"gecontroleerde entiteit"

# Verbinding tot FiMiS – Eerste verbinding

FiMiS NL

## ONLINE SURVEYS

Aangifte van voortijdige onderbreking van het commissarismandaat aan het College van toezicht op de bedrijfsrevisoren

✓ Toegang tot FiMiS

E-mailadres \*

Wachtwoord \*

Log in >

Wachtwoord vergeten ?

Registreer

- **Klik op “Registreer” in het aanmeldscherm**
  - Gebruikersprofiel aanmaken door alle verplichte velden in te vullen
  - Nadat u op “Registreer” hebt geklikt, verschijnt aanmeldscherm opnieuw
  - Naar het door u opgegeven e-mailadres wordt een e-mail verstuurd met de vraag uw profiel te activeren
  - Klik op de bevestigingslink in de e-mail om uw profiel te activeren
  - U kan u nu aanmelden in het aanmeldscherm
- **Volgende keren dat u zich aanmeldt kan u inloggen met de door u gekozen login-gegevens en moet u zich niet opnieuw registreren.**

# Verbinding tot FiMiS – Wachtwoord vergeten

- **Klik op “Wachtwoord vergeten” in het aanmeldscrem**
  - Vul uw e-mailadres in dat u hebt opgegeven in uw gebruikersprofiel en klik op “Bevestigen”
  - U ontvangt e-mail met een link om uw wachtwoord opnieuw in te stellen

Password reset in progress

A request has just been received to reset your FSMA password. You can complete this process by clicking to the following link. [Click here to reset your password.](#)

Reset password code : 77a7bbcd-b16f-40a1-a84c-57abc21ea457

Thanks

- **Klik op de link in de e-mail**
  - Vul uw e-mailadres nogmaals in en stel uw nieuw wachtwoord in
  - Klik op “Reset” om op te slaan
  - U ontvangt opnieuw een e-mail ter bevestiging
- **U kan u nu aanmelden met uw nieuw wachtwoord**

# Verbinding tot FiMiS – Gebruikersprofiel wijzigen

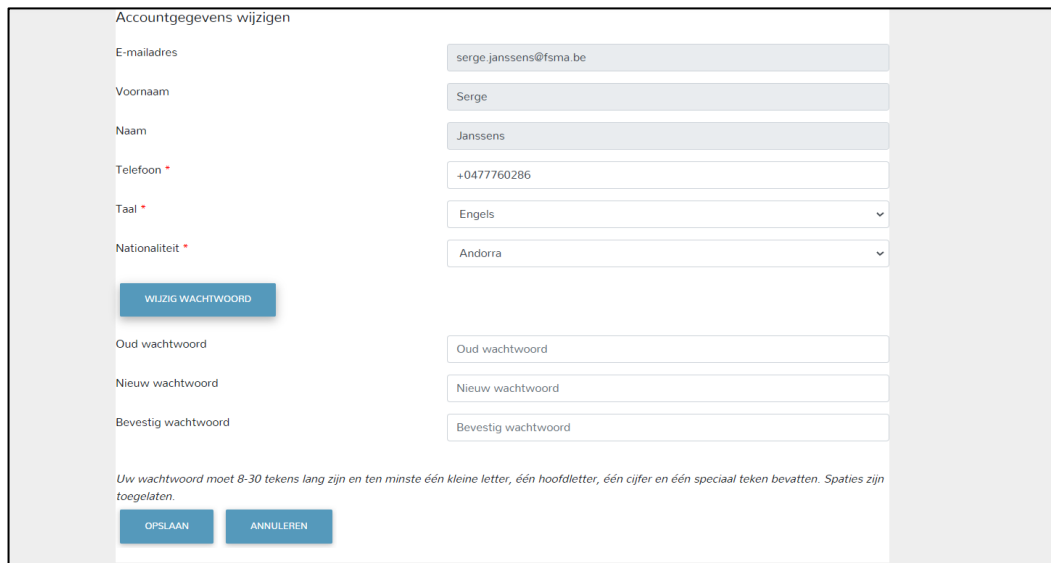

Accountgegevens wijzigen

E-mailadres: serge.janssens@fsma.be

Voornaam: Serge

Naam: Janssens

Telefoon: +0477760286

Taal: Engels

Nationaliteit: Andorra

WIJZIG WACHTWOORD

Oud wachtwoord: Oud wachtwoord

Nieuw wachtwoord: Nieuw wachtwoord

Bevestig wachtwoord: Bevestig wachtwoord

Uw wachtwoord moet 8-30 tekens lang zijn en ten minste één kleine letter, één hoofdletter, één cijfer en één speciaal teken bevatten. Spaties zijn toegelaten.

OPSLAAN ANNULEREN

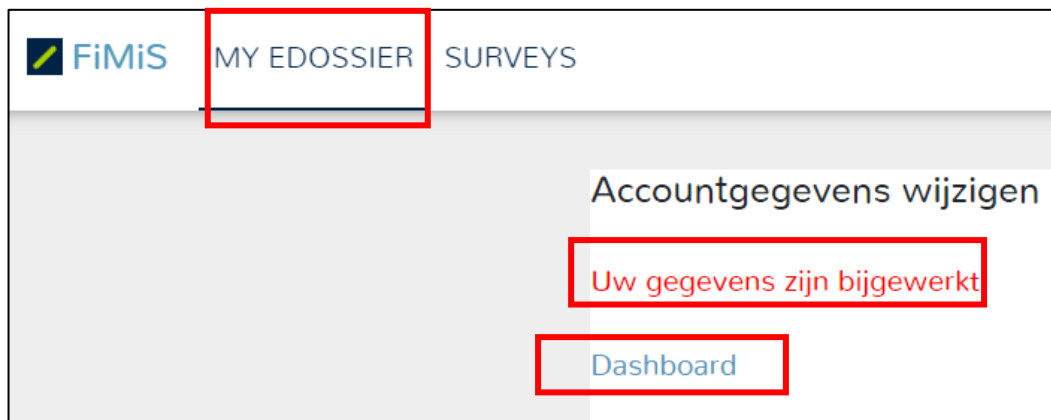

- **Klik op “Wijzig accountgegevens” in het dashboardscherm**
  - Pas de gewenste gegevens aan
  - Grijs velden kan u niet wijzigen
  - Klik op “Wijzig wachtwoord” om een nieuw wachtwoord in te stellen
  - Klik op “Opslaan” om uw aanpassingen op te slaan
  - Klik op “Annuleren” om uw aanpassingen ongedaan te maken
- **Aanpassingen correct opgeslagen?**
  - Klik op “Opslaan” om uw aanpassingen op te slaan
  - Volgende boodschap verschijnt: “Uw gegevens zijn bijgewerkt”
  - Klik op “Dashboard” of op “My Edossier” om terug te keren naar dashboardscherm

# Aangifte EarlyEnd: Dashboardscherm (1)

Op het Dashboardscherm kunt u al uw aangiften in FiMiS bekijken.

Dossier	Survey	Regarding	Period	Situation	Lifecycle	State	Due Date	Received Date
Adrien	21-11-2025	Test LE PAIN	21/11/2025		Closed	Ok		21/11/2025

At the bottom right of the table, it says 'Items per page: 20' and '1 - 1 of 1'.

---

# Aangifte EarlyEnd: Dashboardscherm (2)

- **Linksbovenaan:**
  - “MY EDOSSIER” om te navigeren naar dashboardscherm
  - “SURVEYS” om in zoekscherm specifieke aangifte op te zoeken
  - “I WANT TO” – ‘Nieuwe aangifte EarlyEnd’ om een nieuwe aangifte te creëren
- **Rechtsbovenaan:**
  - Naam van degene die is aangemeld
  - Taalkeuze : NL of FR

---

# Aangifte EarlyEnd: Dashboardscherm (3)

- **Kolommen van de tabel 'Surveys'**
  - **“Dossier”** : naam van betrokken commissaris/bedrijfsrevisor
  - **“Survey”** : type aangifte. In dit geval is dit altijd “RevEarlyEnd”. Dit is ook een hyperlink waarmee u de aangifte kan openen om details ervan te bekijken.
  - **“Betreft”** : naam van gecontroleerde entiteit
  - **“Period”** : datum van creatie aangifte
  - **“Lifecycle”** : fasering in levenscyclus aangifte : “Open” of “Closed”
  - **“State”** : status van aangifte: “Initial”, “Error” of “Ok”
  - **“Ontvangen”** : datum van indiening aangifte
  
  - **“Situation”**: *niet relevant voor RevEarlyEnd*
  - **“Deadline”**: *niet relevant voor RevEarlyEnd*

# Nieuwe aangifte creëren

✓ Nieuwe aangifte van een voortijdige onderbreking van een commissarismaand

Type aangifte

Aangifte voortijdige onderbreking van het commissarismaand en/of de CSRD-opdracht

Gecontroleerde entiteit \*

ZOEKEN KBO

Commissaris/Bedrijfsrevisor \*

ZOEKEN IBR

Uw referentie

Uw referentie

Velden met een \* zijn verplicht in te vullen. Dit geldt voor alle secties van de aangifte.

VOLGENDE

- Vanuit dashboardscherm - Klik op “Nieuwe aangifte”
- Rubriek “Nieuwe Survey”
  - Verplicht veld “Survey” invullen met drop-down-box
  - Verplicht veld “Dossier” invullen met drop-down-box
  - Verplicht veld “Gecontroleerde entiteit” invullen met “Zoeken KBO”:
    - Zoek de entiteit op aan de hand van het volledige ondernemingsnummer en/of een deel van de naam.
    - Gewenste entiteit gevonden? Selecteer deze door op het KBO-nummer te klikken en het bijbehorende veld wordt automatisch ingevuld.
  - Verplicht veld “Bedrijfsrevisor” invullen met “Zoeken IBR”:
    - Zoek de bedrijfsrevisor op aan de hand van het volledige IBR-inschrijvingsnummer (A0xxxx of B0xxxx) en/of een deel van de naam.
    - Gewenste bedrijfsrevisor gevonden? Selecteer deze door op het IBR-inschrijvingsnummer te klikken en het bijbehorende veld wordt automatisch ingevuld.
  - Optioneel veld : “Uw referentie”
- **Alle verplichten Velden zijn ingevuld?**
  - Klik dan op “Nieuwe survey creëren”

# Nieuwe aangifte - Sectie 1 'Identificatie' (1)

- Actieknop 'Back to dashboard' : terugkeren naar dashboardscherm
- Actieknop 'Submit the survey' : aangifte indienen
  - Indien er zich validatiefouten voordoen, is deze actieknop grijs en is indienen niet mogelijk
- Actieknop 'Delete the Survey' : aangifte afschaffen
- Actieknop 'Export Survey to Excel' : aangifte exporteren naar Excel-bestandsformaat
- Hyperlinken 'Secties' : wisselen tussen Sectie 1 en 2 van de aangifte
- Tooltip "i": informatieve tekst verschijnt

# Nieuwe aangifte - Sectie 1 'Identificatie' (2)

✓ RevEarlyEnd - Aangifte voortijdige onderbreking van het commissarismandaat en/of de CSRD-opdracht - 1001 SOLUTIONS

## Sectie 1 - Identificatie

▶ Validation report (12 errors)

Valideren & Opslaan Volgende →

### Identificatie van de opdracht

Opdracht(en) betrokken door de voortijdige onderbreking \* 1-000 Commissarismandaat

### Identificatie van de opdrachttitularis

Naam bedrijfsrevisor ⓘ	1-100	RE
IBR-Inschrijvingsnummer	1-110	B00
Naam vaste vertegenwoordiger * ⓘ	1-120	
IBR-Inschrijvingsnummer *	1-130	
Type bedrijfsrevisor	1-150	Bedrijfsrevisorenkantoor

- Elk veld heeft uniek nummer (bv. Veld '1-100' = naam bedrijfsrevisor)
  - Grijs velden: automatisch ingevuld – niet aanpasbaar
  - Witte velden: verplicht in te vullen
    - evt. afhankelijk van waarde die u invult in andere velden (bv. geen college = bij veld 1-210 niet mogelijk bijkomende leden te vermelden)
    - Evt. afhankelijk van type aangifte (bv. aangifte bedrijfsrevisor-natuurlijk persoon = veld 1-130 niet zichtbaar)
- **Validatieregels > Validation report**
  - Eventuele validatiefouten verschijnen nadat u op “VALIDEREN & OPSLAAN” of “VOLGENDE” hebt geklikt
  - **Zolang niet alle validatiefouten zijn opgelost, is het indienen van de aangifte (“Submit the survey”) niet mogelijk**

# Nieuwe aangifte - Sectie 1 'Identificatie' (3)

Identificatie van de opdrachttitularis

Naam bedrijfsrevisor <i>i</i>	1-100	
IBR-Inschrijvingsnummer	1-110	
Naam vaste vertegenwoordiger * <i>i</i>	1-120	
IBR-Inschrijvingsnummer *	1-130	<input type="text"/>  
Type bedrijfsrevisor	1-150	Bedrijfsrevisorenkantoor

College van commissarissen

Is er een college aangesteld? \* 1-200

Leden van het college *i* 1-210

Naam	IBR-Inschrijvingsnummer	Type bedrijfsrevisor	Naam vaste vertegenwoordiger
010 <i>i</i>	020	025	030 <i>i</i>

+ 1

Naam	IBR-Inschrijvingsnu...	Type bedrijfsrevisor	Naam vaste vertege...
<input type="text"/>	<input type="text"/>  	<input type="text"/>	<input type="text"/>

- **Veld 1-130 Vaste vertegenwoordiger**
  - Enkel zichtbaar bij aangifte bedrijfsrevisorenkantoor
  - Selecteer met behulp van actiekноп de vaste vertegenwoordiger die, in naam van het kantoor, de opdracht uitoefent
  - Pop-up--window toont per default alle bedrijfsrevisor-natuurlijke personen (i.e. Axxxx).
  - Vaste vertegenwoordiger zoeken o.b.v. zijn IBR-inschrijvingsnummer en/of zijn naam
- **Veld 1-200 College**
  - Waarden 'Ja' of 'Nee'
  - Veld 1-210 verplicht bij waarde 'Ja', i.e. minstens één bedrijfsrevisor aanduiden die participeert in het college
  - Bij selectie kantoor is het aanduiden van vaste vertegenwoordiger verplicht
  - Voeg extra leden toe door op '+' te klikken

# Nieuwe aangifte - Sectie 1 'Identificatie' (4)

Initiatief tot vervroegde beëindiging van het mandaat?		
Wie heeft het initiatief genomen tot de voortijdige onderbreking ? *	1-400	Commissaris of bedrijfsrevisor belast met de CS... ▾
Identificatie commissarismandaat		
Datum van benoeming *	1-500	<input type="text"/>
Publicatiedatum Belgisch Staatsblad	1-510	<input type="text"/>
Normale periode van het commissarismandaat		
Van * 	1-520	<input type="text"/>
Tot * 	1-530	<input type="text"/>
Datum voortijdige onderbreking van het mandaat *	1-540	<input type="text"/>
		<input type="button" value="Valideren &amp; Opslaan"/> <input type="button" value="Volgende →"/>

- **Velden 1-500, 1-520, 1-530 en 1-540**
  - Verplicht invullen
  - Invullen met kalenderfunctie of rechtstreeks datum ingeven
- **Validatieregels voor data**
  - Veld 1-500 : datum niet gelijk aan systeemdatum (huidige datum) en niet in de toekomst
  - Veld 1-510 : datum niet gelijk aan systeemdatum en niet in de toekomst
  - Veld 1-520: datum niet gelijk aan systeemdatum en niet in de toekomst
  - Veld 1-530: systeemdatum of in de toekomst
  - Veld 1-540: datum niet gelijk aan systeemdatum en niet in de toekomst
  - Veld 1-500: datum niet recenter dan (niet later dan) de data die zijn ingevuld in de velden 1-520, 1-530 en 1-540
  - Veld 1-520: datum niet recenter dan (niet later dan) de data vermeld in de velden 1-530 en 1-540
  - Veld 1-530: datum niet ouder dan (niet vóór) de datum die is opgegeven in veld 1-540

# Nieuwe aangifte - Sectie 2 'Motivatie en bijkomende vragen'

Motivatie		
Motivatie van de voortijdige onderbreking van het commissarismandaat en/of de CSRD-opdracht *	2-110	Aanhoudend conflict
Toelichting i	2-120	
Bijkomende vragen		
Heeft de commissaris verslag uitgebracht aan de algemene vergadering over het laatste boekjaar? *	2-200	
Heeft de commissaris verslag uitgebracht aan de algemene vergadering over de reden van zijn ontslag? *	2-210	
Werd het ontslag van de commissaris door de algemene vergadering goedgekeurd? *	2-220	
Heeft de commissaris kwijting gekregen van de algemene vergadering voor zijn opdracht? *	2-230	
Is de voortijdige onderbreking het voorwerp van een geschil (ingebrekestelling of dagvaarding)? *	2-240	

Valideren & Opslaan

- 'Motivatie'

- Reden van voortijdige onderbreking
- Invullen met behulp van drop-down-lijst
- In functie van opgegeven reden is toelichting al dan niet verplicht

- 'Bijkomende vragen'

- Velden 2-200, 2-210, 2-220, 2-230 en 2-240
- Verschijnen alleen als het gaat om een door de commissaris onderbroken commissarismandaat

- Validatieregels

- Eventuele validatiefouten verschijnen nadat u op "VALIDEREN & OPSLAAN" hebt geklikt

# Aangifte indienen – “Submit the survey” (1)

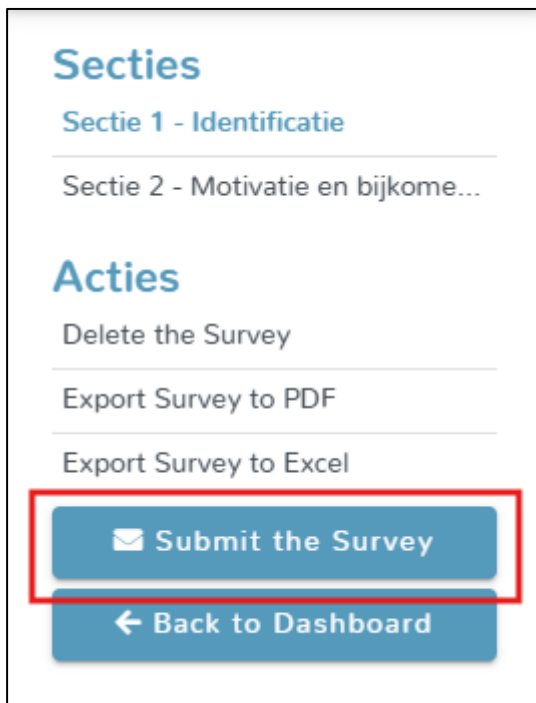

- Indienen is enkel mogelijk indien er geen validatiefouten zijn
- Indienen door te klikken op ‘Submit the survey’
- Bij het indienen van een aangifte die geen validatiefouten bevat, verschijnt een pop-up window

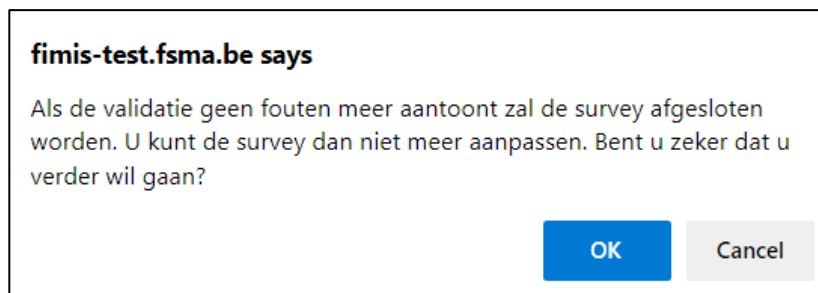

- Klik op ‘OK’ indien u verder wil gaan
- Vervolgens wordt uw aangifte ingediend

# Aangifte indienen- “Submit the survey” (2)

Dossier	Survey	Concom	Situation	Lifecycle	State	Period	Date of issuance	Regu
FIMS 1	Déclaration d'interruption anticipée du mandat de commissaire - n/c	Alia		Closed	Ok	19/01/2023		19/01/2023
	Section 1 - Identification				Ok	19/01/2023		19/01/2023
	Section 2 - Initial et questions complémentaires				Ok	19/01/2023		19/01/2023

- Pop-up-scherm verdwijnt en opzoekscherm voor de aangiftes wordt geopend

- Uw aangifte is enkel succesvol ingediend als:

- Kolom ‘Periode’ = creatiedatum aangifte; EN
- Kolom ‘State’ = “OK”; EN
- Kolom ‘Lifecycle’ = “Closed”; EN
- Kolom ‘Ontvangen’ = datum van succesvol indienen aangifte; EN

Op dashboardscherm moeten dezelfde kolommen ook deze waarden vertonen

---

# Succesvolle indiening? Controleer de kolommen

## “Lifecycle” en “State” (1)

- **Lifecycle = Open en State = Initial**
  - **Nieuwe aangifte** aangemaakt, geen details geregistreerd en gevalideerd
  - Kolom “State” voor de 2 secties van de aangifte : “Initial”
  - Kolom “Ontvangen” op niveau Secties: datum verbonden aan State
  - Kolom “Ontvangen” op niveau dossier: kolom is leeg
- **Lifecycle = Open en State = Error**
  - Aangifte vertoont **validatiefouten** – Indienen is niet mogelijk
  - Kolom “State” = Error voor de Sectie waar de fout zich manifesteert
  - Kolom “Ontvangen” op niveau Secties: datum verbonden aan State
  - Kolom “Ontvangen” op niveau dossier: kolom is leeg

---

# Succesvolle indiening? Controleer de kolommen

## “Lifecycle” en “State” (2)

- **Lifecycle = Closed en State = OK**
  - Aangifte **succesvol ingediend**, geen fouten
  - Kolom “State” voor de 2 secties van de aangifte : “OK”
  - Kolom “Ontvangen” op niveau Secties: datum verbonden aan State
  - Kolom “Ontvangen” op niveau dossier: datum verbonden aan State
- **Lifecycle = Open en State = OK**
  - Succesvol ingediende aangifte is **door een BAOB-medewerker opnieuw geopend**
  - Kolom “State” voor de 2 secties van de aangifte : “OK”
  - Kolom “Ontvangen” op niveau Secties: datum verbonden aan State
  - Kolom “Ontvangen” op niveau dossier: kolom is leeg

---

# Zoeken naar een specifieke aangifte EarlyEnd

- **METHODE 1: Vanuit dashboardscherm rechtstreeks naar een aangifte**
  - Klik in kolom Survey op specifieke aangifte
  - Resultaat: specifieke aangifte van bepaald type
  - Klik “Sectie 1” of “Sectie 2” om secties in te vullen : dezelfde kolommen, met dezelfde waarden, verschijnen zoals op het dashboardscherm
- **METHODE 2: Vanuit dashboardscherm eerst naar alle aangiften**
  - Klik op actieknop “SURVEYS”
  - Resultaat: alle aangiften, ongeacht hun type, aangemaakt en/of ingediend door commissaris/bedrijfsrevisor die is aangemeld
  - Gebruik filters bovenaan om specifieke aangifte te zoeken
  - Klik op “+” om te kunnen navigeren naar “Sectie 1” of “Sectie 2” van de aangifte

---

# Problemen of vragen?

- Mail ons: [info@ctr-csr.be](mailto:info@ctr-csr.be)
- Wij behandelen uw e-mail zo snel als mogelijk
- Voorzie steeds alle nodige informatie, zodat wij zeer gericht kunnen handelen en dit door u zo min mogelijk te contacteren
- We zullen u enkel contacteren indien de context ons onduidelijk lijkt en/of de toegevoegde informatie niet volstaat om ons een juist beeld te vormen van het gestelde probleem

A photograph of a stack of books on a desk. The books are in the foreground, with their pages visible. In the background, a person is blurred, wearing a blue suit and yellow shoes, standing near a computer monitor. The overall scene suggests a professional or academic setting.

**Dank voor uw aangifte**